Die SWW

Black box

HEREINSPAZIERT!

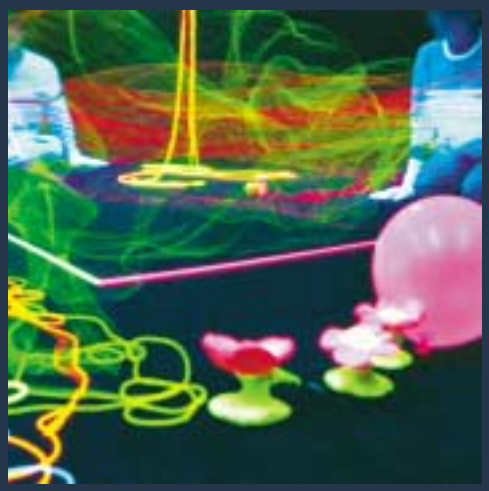

EINE BLACKBOX IST EIN KASTEN, ...

... in den, was hineingeht, verändert wieder herauskommt. Das Geschehen in der Blackbox bleibt meist der Spekulation überlassen. Auch aus der SWW-Blackbox tritt man anders heraus als hinein. Der Besucher ist reicher um eine Sinneserfahrung der ganz besonderen Art.

Wir sehen auf einmal nur einen Teil vom Ganzen, diesen aber überraschend deutlich. Eine eigentlich belanglose Schnur nehmen wir in völlig neuem Licht wahr. Ohne nachzudenken verhalten wir uns eigenartig: Vielleicht hüpfen wir oder schleudern neonfarbene Bänder um uns herum. Wir sehen weiße Hände, die mit uns reden, und erschrecken über unsere eigenen hellen Socken.

DAS GEHEIMNIS DER SWW-BLACKBOX

Völlig abgedunkelt erkennen wir bei ausschließlicher Schwarzlichtbeleuchtung nur das, was weiß oder neonfarben ist. In weißen Handschuhen scheinen die Hände körperlos durch den Raum zu schweben, denn das Übrige ist kaum sichtbar.

Es entstehen faszinierende Lichteffekte, wenn neonfarbene Gegenstände gerollt oder geschleudert werden. Zugleich lädt der Schwarzlichteffekt aber auch zur Entschleunigung ein. Wir kommunizieren mit vorsichtigen Gesten und probieren fast unbewusst neuartige Körperbewegungen aus.

Südbayerische Wohn- und Werkstätten
für Blinde und Sehbehinderte gGmbH
Roßtalerweg 2
81549 München
Tel. (089) 6 93 46-0
Fax (089) 6 93 46-299
www.sww-muenchen.de

SÜDBAYERISCHE WOHN- UND WERKSTÄTTEN FÜR BLINDE UND SEHBEHINDERTE gGMBH

AM ROSSTALERWEG 2

DAS PRINZIP DER SWW-BLACKBOX

Was Sehende in der Blackbox erstaunt und ihnen Spaß macht, hat für sehbehinderte Menschen noch einen zusätzlichen Reiz. Sie nehmen Dinge wahr, die ihnen sonst fremd bleiben. Was andere aus großer Entfernung erkennen, bleibt hochgradig Sehbehinderten beispielsweise bis auf eine Entfernung von einem Meter verborgen. Auch dann erscheint es noch unscharf oder lediglich in groben Umrissen.

Stets hilfreich ist daher ein deutlicher Kontrast zur unmittelbaren Umgebung. Weiße Flächen vor schwarzem Hintergrund werden wesentlich deutlicher wahrgenommen als Blaues vor Grünem. Genau dies ist das Prinzip der Blackbox mit seinen „schreienden“ Neonfarben und dem gleißenden Weiß in der Dunkelheit.

MEHR ALS EIN VERGNÜGEN ...

Die SWW-Blackbox geht über ein Jahrmarktvergnügen besonderer Art weit hinaus. Sie lädt Sehende und Sehbehinderte ein, aktiv zu werden und einfach zu experimentieren. Für manchen körper- und geistigbehinderten Sehgeschädigten übt ein Neontennisball den unwiderstehlichen Reiz aus, ihn zu ergreifen. Selbst vor dem Gesetz als blind geltende Menschen bewegen mit Hingabe diesen kleinen, jetzt hell strahlenden Ball immer wieder vor ihren Augen. Faszinierend, diese intensive Aufmerksamkeit – auch für Sehende. Probieren Sie es aus!

UNSER ANGEBOT

an (m/w) Theaterleute, Lehrer und Therapeuten sowie Organisatoren von Events, Tagungen und Sommerfesten:
Mieten Sie unsere Blackbox und die „Kleine Galerie der Sinne“.
Beide Attraktionen sind getrennt oder kombiniert für Ihre speziellen Zwecke einsetzbar.

Ihre Ansprechpartnerin:
Kunigunde Thiess, Tel. (089) 6 93 46-3 05